



SORTIES

"A LA JOURNEE"

AVEC SKIMANIA

PLANNINGS :

Décembre 2023

Janvier 2024 / Février 2024

Mars/Avril 2024

JOURNEE SKI TOUT COMPRIS : SKIMANIA S'OCCUPE DE TOUT

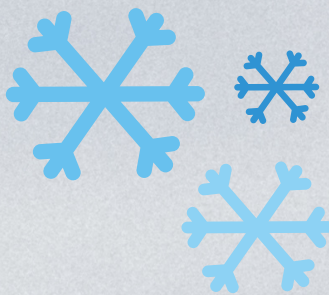
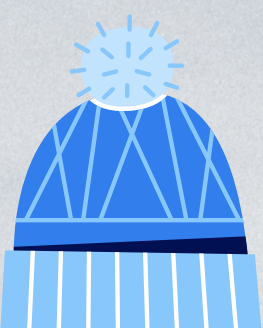

TSF SKI: SAISON 2023/2024 (DECEMBRE)			Prix Réel Invité	Prix Ayant droit TSF		
DATES	JOURNEE	STATION		Adulte	+13 ans	-13 ans
samedi 2 décembre 2023	NORD	L'ALPE D'HUEZ STATION	54,00 €	30,00 €	25,00 €	20,00 €
samedi 2 décembre 2023	GERLAND	LES 2 ALPES	55,50 €	30,00 €	25,00 €	20,00 €
samedi 2 décembre 2023	MAXI	VAL THORENS STATION	67,00 €	40,00 €	35,00 €	30,00 €
dimanche 3 décembre 2023	SUD	COURCHEVEL (accès Le Praz)	52,00 €	30,00 €	25,00 €	20,00 €
dimanche 3 décembre 2023	NORD	L'ALPE D'HUEZ STATION	54,50 €	30,00 €	25,00 €	20,00 €
samedi 9 décembre 2023	SUD	COURCHEVEL (accès Le Praz)	52,00 €	30,00 €	25,00 €	20,00 €
samedi 9 décembre 2023	SUD	L'ALPE D'HUEZ STATION	54,00 €	30,00 €	25,00 €	20,00 €
samedi 9 décembre 2023	MAXI	VAL THORENS STATION	67,00 €	40,00 €	35,00 €	30,00 €
dimanche 10 décembre 2023	SUD	L'ALPE D'HUEZ STATION	58,50 €	35,00 €	30,00 €	25,00 €
dimanche 10 décembre 2023	SUD	MERIBEL (Accès Mottaret)	56,00 €	30,00 €	25,00 €	20,00 €
samedi 16 décembre 2023	NORD	L'ALPE D'HUEZ STATION	58,50 €	35,00 €	30,00 €	25,00 €
samedi 16 décembre 2023	SUD	LES 7 LAUX accès PRAPOUTEL	52,00 €	30,00 €	25,00 €	20,00 €
samedi 16 décembre 2023	NORD	VALMOREL GRAND DOMAINE	50,00 €	30,00 €	25,00 €	20,00 €
dimanche 17 décembre 2023	NORD	ARÈCHES BEAUFORT	54,50 €	30,00 €	25,00 €	20,00 €
dimanche 17 décembre 2023	SUD	COURCHEVEL (accès Le Praz)	59,50 €	35,00 €	30,00 €	25,00 €
dimanche 17 décembre 2023	SUD	L'ALPE D'HUEZ STATION	58,50 €	35,00 €	30,00 €	25,00 €
samedi 23 décembre 2023	SUD	COURCHEVEL (accès Le Praz)	59,50 €	35,00 €	30,00 €	25,00 €
samedi 23 décembre 2023	NORD	L'ALPE D'HUEZ STATION	61,50 €	35,00 €	30,00 €	25,00 €
samedi 23 décembre 2023	NORD	LES 7 LAUX accès PRAPOUTEL	54,00 €	30,00 €	25,00 €	20,00 €
mardi 26 décembre 2023	NORD	LES 7 LAUX accès PRAPOUTEL	49,00 €	30,00 €	25,00 €	20,00 €
mercredi 27 décembre 2023	SUD	MERIBEL (Accès Mottaret)	61,50 €	35,00 €	30,00 €	25,00 €
jeudi 28 décembre 2023	SUD	L'ALPE D'HUEZ STATION	61,50 €	35,00 €	30,00 €	25,00 €
vendredi 29 décembre 2023	NORD	ARÈCHES BEAUFORT	54,50 €	30,00 €	25,00 €	20,00 €
samedi 30 décembre 2023	NORD	L'ALPE D'HUEZ (Accès Oz)	60,50 €	35,00 €	30,00 €	25,00 €
samedi 30 décembre 2023	SUD	LES 7 LAUX accès PRAPOUTEL	54,00 €	30,00 €	25,00 €	20,00 €
dimanche 31 décembre 2023	NORD	LES 7 LAUX accès PRAPOUTEL	54,00 €	30,00 €	25,00 €	20,00 €

INFOS HEURES et POINTS DE DEPARTS / Attention: le bus n'attend pas, rendez vous 10 mn avant l'heure de départ

Point Départ	TASSIN	BELLECOUR	Gorge de Loup	La DOUA	GERLAND	PARILLY	ST QUENTIN
Journée MAXI		5H30			5H45	6H00	6H15
Journée EXPRESS Nord	6H30	6H45		7H00			
Journée EXPRESS Sud			6H30		6H45	7H00	7H15

Départ Bellcour, Lyon centre: Quai Jules Courmont, en face de l'Hôtel Dieu et à l'angle du pont de la Guillotière (rive droite).

Départ Tassin, Lyon Ouest: Avenue François Mermet, entre le collège JJ Rousseau et la société Bernard Matériaux.

Départ Gorge de loup, Lyon 9ème: Desserte pont, entre rue du professeur Guérin et rue de la pépinière royale, Parc relais.

Départ La Doua, Villeurbanne: 63 boulevard Niels Bohr, terminus tram IUT Feysse

Départ Gerland, Lyon 7ème: 343 avenue Jean Jaurès (Angle av. Jean Jaurès et av. Tony Garnier).

Départ Parilly, Venissieux: métro Parilly / Parc relais TCL, rue Nelson Mandela (stationnement facile).

Départ St Quentin Fallavier: Sortie N°5 sur A43, parking relais CAPI, rue de Barcelone

Autres TARIFS: Enfant TSF - 5 ans : 15€, forfait gratuit à récupérer au guichet des stations par les parents; prévoir le livret de famille ou carte d'identité de l'enfant (à préciser lors de l'inscription), Piéton : Adulte TSF 15€ / Enfants TSF 15€ / Invité 20€

Assurance secours sur piste: comprise avec le forfait

Assurance annulation optionnelle: aucun remboursement ne sera fait si vous n'avez pas souscrit à l'assurance annulation (4,5€)

MINEURS: les enfants doivent être accompagnés d'un adulte ou avoir une autorisation parentale disponible au CSE ou sur www.skimania.fr

INSCRIPTION AU CSE: lors des permanences tant que les sorties sont disponibles et non clôturer par Skimania

PAIEMENT: Par CB ou par CHEQUE, à l'ordre de TSF SKI (un par sortie et par famille)

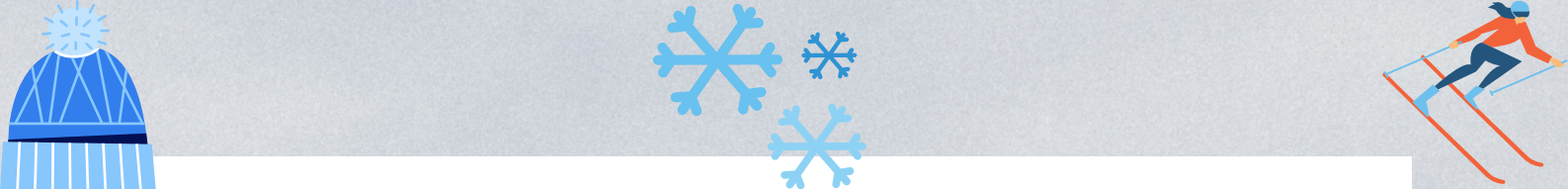

TSF SKI : SAISON 2023/2024 (JANVIER)

DATES	JOURNEE	STATION	Prix Réel Invité	Prix Ayant droit TSF		
				Adulte	+13 ans	-13 ans
mardi 2 janvier 2024	BELLCOUR / PARILLY	L'ALPE D'HEUZ STATION	61,50 €	35,00 €	30,00 €	25,00 €
mercredi 3 janvier 2024	NORD	LE COLLET D'ALLEVARD	46,50 €	30,00 €	25,00 €	20,00 €
jeudi 4 janvier 2024	SUD	LES 7 LAUX accès PRAPOUTEL	49,00 €	30,00 €	25,00 €	20,00 €
vendredi 5 janvier 2024	NORD	L'ALPE D'HEUZ (Accès Oz)	60,50 €	35,00 €	30,00 €	25,00 €
samedi 6 janvier 2024	SUD	ARÈCHES BEAUFORT	54,50 €	30,00 €	25,00 €	20,00 €
samedi 6 janvier 2024	NORD	L'ALPE D'HEUZ STATION	61,50 €	35,00 €	30,00 €	25,00 €
samedi 6 janvier 2024	NORD	LE COLLET D'ALLEVARD	47,50 €	30,00 €	25,00 €	20,00 €
samedi 6 janvier 2024	SUD	LES SAISIES ESPACE DIAMANT	61,50 €	35,00 €	30,00 €	25,00 €
dimanche 7 janvier 2024	NORD	COURCHEVEL (accès Le Praz)	59,50 €	35,00 €	30,00 €	25,00 €
dimanche 7 janvier 2024	BELLCOUR / PARILLY	L'ALPE D'HEUZ STATION	61,50 €	35,00 €	30,00 €	25,00 €
dimanche 7 janvier 2024	NORD	LES 7 LAUX accès PRAPOUTEL	54,00 €	30,00 €	25,00 €	20,00 €
mercredi 10 janvier 2024	NORD	L'ALPE D'HEUZ (Accès Oz)	60,50 €	35,00 €	30,00 €	25,00 €
samedi 13 janvier 2024	SUD	L'ALPE D'HEUZ STATION	61,50 €	35,00 €	30,00 €	25,00 €
samedi 13 janvier 2024	NORD	LES 7 LAUX accès PRAPOUTEL	54,00 €	30,00 €	25,00 €	20,00 €
samedi 13 janvier 2024	NORD	VALMOREL GRAND DOMAINE	50,00 €	30,00 €	25,00 €	20,00 €
samedi 13 janvier 2024	SUD	COURCHEVEL (accès Aquamotion)	59,50 €	35,00 €	30,00 €	25,00 €
dimanche 14 janvier 2024	BELLCOUR / PARILLY	CHAMROUSSE	52,50 €	30,00 €	25,00 €	20,00 €
dimanche 14 janvier 2024	NORD	L'ALPE D'HEUZ STATION	61,50 €	35,00 €	30,00 €	25,00 €
dimanche 14 janvier 2024	SUD	LES 7 LAUX accès PRAPOUTEL	54,00 €	30,00 €	25,00 €	20,00 €
dimanche 14 janvier 2024	SUD	MERIBEL (Accès Mottaret)	61,50 €	35,00 €	30,00 €	25,00 €
mercredi 17 janvier 2024	NORD	LES 7 LAUX accès PRAPOUTEL	49,00 €	30,00 €	25,00 €	20,00 €
vendredi 19 janvier 2024	GERLAND	VALMOREL GRAND DOMAINE	52,00 €	30,00 €	25,00 €	20,00 €
samedi 20 janvier 2024	SUD	ARÈCHES BEAUFORT	54,50 €	30,00 €	25,00 €	20,00 €
samedi 20 janvier 2024	NORD	COURCHEVEL (accès Le Praz)	59,50 €	35,00 €	30,00 €	25,00 €
samedi 20 janvier 2024	MAXI	LA PLAGNE (Accès Roche)	63,50 €	35,00 €	30,00 €	25,00 €
samedi 20 janvier 2024	SUD	L'ALPE D'HEUZ STATION	61,50 €	35,00 €	30,00 €	25,00 €
samedi 20 janvier 2024	NORD	VALMOREL GRAND DOMAINE	50,00 €	30,00 €	25,00 €	20,00 €
dimanche 21 janvier 2024	SUD	CHAMROUSSE	52,50 €	30,00 €	25,00 €	20,00 €
dimanche 21 janvier 2024	SUD	L'ALPE D'HEUZ STATION	58,00 €	35,00 €	30,00 €	25,00 €
dimanche 21 janvier 2024	SUD	LES 7 LAUX accès PRAPOUTEL	52,00 €	30,00 €	25,00 €	20,00 €
dimanche 21 janvier 2024	NORD	MERIBEL (Accès Mottaret)	61,50 €	35,00 €	30,00 €	25,00 €
mercredi 24 janvier 2024	NORD	VALMOREL PETIT DOMAINE	50,50 €	30,00 €	25,00 €	20,00 €
vendredi 26 janvier 2024	SUD	LES 7 LAUX accès PRAPOUTEL	49,00 €	30,00 €	25,00 €	20,00 €
samedi 27 janvier 2024	NORD	COURCHEVEL (accès Le Praz)	59,50 €	35,00 €	30,00 €	25,00 €
samedi 27 janvier 2024	SUD	L'ALPE D'HEUZ STATION	58,00 €	35,00 €	30,00 €	25,00 €
samedi 27 janvier 2024	SUD	LES 7 LAUX accès PRAPOUTEL	54,00 €	30,00 €	25,00 €	20,00 €
samedi 27 janvier 2024	MAXI	LES MENUIRES (Accès Croisette)	64,50 €	35,00 €	30,00 €	25,00 €
dimanche 28 janvier 2024	SUD	ARÈCHES BEAUFORT	54,50 €	30,00 €	25,00 €	20,00 €
dimanche 28 janvier 2024	NORD	L'ALPE D'HEUZ STATION	61,50 €	35,00 €	30,00 €	25,00 €
dimanche 28 janvier 2024	NORD	LES SAISIES ESPACE DIAMANT	62,00 €	35,00 €	30,00 €	25,00 €

INFOS HEURES et POINTS DE DEPARTS / Attention: le bus n'attend pas, rendez vous 10 mn avant l'heure de départ

Point Départ	TASSIN	BELLECOUR	Gorge de Loup	La DOUA	GERLAND	PARILLY	ST QUENTIN
Journée MAXI		5H30			5H45	6H00	6H15
Journée EXPRESS Nord	6H30	6H45		7H00			
Journée EXPRESS Sud			6H30		6H45	7H00	7H15

Départ Bellcour, Lyon centre: Quai Jules Courmont, en face de l'Hôtel Dieu et à l'angle du pont de la Guillottière (rive droite).

Départ Tassin, Lyon Ouest: Avenue François Mermet, entre le collège JJ Rousseau et la société Bernard Matériaux.

Départ Gorge de loup, Lyon 9ème: Desserte pont, entre rue du professeur Guérrin et rue de la pépinière royale, Parc relais.

Départ La Doua, Villeurbanne: 63 boulevard Niels Bohr, terminus tram IUT Feyssine

Départ Gerland, Lyon 7ème: 343 avenue Jean Jaurès (Angle av. Jean Jaurès et av. Tony Garnier).

Départ Parilly, Venissieux: métro Parilly / Parc relais TCL, rue Nelson Mandela (stationnement facile).

Départ St Quentin Fallavier: Sortie N°5 sur A43, parking relais CAPI, rue de Barcelone

Autres TARIFS: **Enfant TSF - 5 ans : 15€, forfait gratuit** à récupérer au guichet des stations par les parents; prévoir le livret de famille ou carte d'identité de l'enfant (à préciser lors de l'inscription), **Piéton :** Adulte TSF 15€ / Enfants TSF 15€ / Invité 29€

Assurance secours sur piste: comprise avec le forfait

Assurance annulation optionnelle: aucun remboursement ne sera fait si vous n'avez pas souscrit à l'assurance annulation (4,5€)

MINEURS: les enfants doivent être accompagnés d'un adulte ou avoir une autorisation parentale disponible au CSE ou sur www.skimania.fr

INSCRIPTION AU CSE: lors des permanences tant que les sorties sont disponibles et non clôturer par Skimania

PAIEMENT: Par CB ou par CHEQUE, à l'ordre de TSF SKI (un par sortie et par famille)



TSF SKI: SAISON 2023/2024 (FEVRIER)			Prix Réel Invité	Prix Ayant droit TSF		
DATES	JOURNEE	STATION		Adulte	+13 ans	-13 ans
vendredi 2 février 2024	SUD	L'ALPE D'HUEZ (Accès Oz)	60,50 €	35,00 €	30,00 €	25,00 €
samedi 3 février 2024	MAXI	LA CLUSAZ	58,50 €	35,00 €	30,00 €	25,00 €
samedi 3 février 2024	SUD	L'ALPE D'HUEZ (Accès Oz)	60,50 €	35,00 €	30,00 €	25,00 €
samedi 3 février 2024	SUD	LES SAISIES ESPACE DIAMANT	62,00 €	35,00 €	30,00 €	25,00 €
samedi 3 février 2024	MAXI	VALFREJUS	53,00 €	30,00 €	25,00 €	20,00 €
samedi 3 février 2024	NORD	VALMOREL GRAND DOMAINE	50,00 €	30,00 €	25,00 €	20,00 €
dimanche 4 février 2024	NORD	ARÈCHES BEAUFORT	54,50 €	30,00 €	25,00 €	20,00 €
dimanche 4 février 2024	NORD	COURCHEVEL (accès Le Praz)	59,50 €	35,00 €	30,00 €	25,00 €
dimanche 4 février 2024	SUD	L'ALPE D'HUEZ STATION	61,50 €	35,00 €	30,00 €	25,00 €
dimanche 4 février 2024	SUD	LES 7 LAUX accès PRAPOUTEL	54,00 €	30,00 €	25,00 €	20,00 €
lundi 5 février 2024	SUD	L'ALPE D'HUEZ (Accès Oz)	60,50 €	35,00 €	30,00 €	25,00 €
mercredi 7 février 2024	SUD	LES 7 LAUX accès PRAPOUTEL	49,00 €	30,00 €	25,00 €	20,00 €
samedi 10 février 2024	MAXI	LA PLAGNE (Accès Roche)	67,50 €	40,00 €	35,00 €	30,00 €
samedi 10 février 2024	MAXI	L'ALPE D'HUEZ STATION	61,50 €	35,00 €	30,00 €	25,00 €
samedi 10 février 2024	SUD	LE COLLET D'ALLEVARD	47,50 €	25,00 €	20,00 €	15,00 €
samedi 10 février 2024	MAXI	LES SAISIES ESPACE DIAMANT	62,00 €	35,00 €	30,00 €	25,00 €
dimanche 11 février 2024	NORD	ARÈCHES BEAUFORT	54,50 €	30,00 €	25,00 €	20,00 €
dimanche 11 février 2024	SUD	COURCHEVEL (accès Le Praz)	59,50 €	35,00 €	30,00 €	25,00 €
dimanche 11 février 2024	SUD	L'ALPE D'HUEZ (Accès Oz)	60,50 €	35,00 €	30,00 €	25,00 €
dimanche 11 février 2024	NORD	LES 7 LAUX accès PRAPOUTEL	54,00 €	30,00 €	25,00 €	20,00 €
mercredi 14 février 2024	SUD	LES 7 LAUX accès PRAPOUTEL	48,00 €	30,00 €	25,00 €	20,00 €
samedi 17 février 2024	MAXI	COURCHEVEL (accès Le Praz)	59,50 €	35,00 €	30,00 €	25,00 €
samedi 17 février 2024	MAXI	L'ALPE D'HUEZ STATION	61,50 €	35,00 €	30,00 €	25,00 €
samedi 17 février 2024	NORD	LES 7 LAUX accès PRAPOUTEL	54,00 €	30,00 €	25,00 €	20,00 €
samedi 17 février 2024	MAXI	LES SAISIES ESPACE DIAMANT	62,00 €	35,00 €	30,00 €	25,00 €
dimanche 18 février 2024	NORD	L'ALPE D'HUEZ (Accès Oz)	60,50 €	35,00 €	30,00 €	25,00 €
dimanche 18 février 2024	SUD	LE COLLET D'ALLEVARD	47,50 €	25,00 €	20,00 €	15,00 €
dimanche 18 février 2024	SUD	MERIBEL (Accès Mottaret)	61,50 €	35,00 €	30,00 €	25,00 €
lundi 19 février 2024	SUD	L'ALPE D'HUEZ STATION	61,50 €	35,00 €	30,00 €	25,00 €
mardi 20 février 2024	NORD	LES 7 LAUX accès PRAPOUTEL	49,00 €	30,00 €	25,00 €	20,00 €
mercredi 21 février 2024	SUD	L'ALPE D'HUEZ (Accès Oz)	60,50 €	35,00 €	30,00 €	25,00 €
mercredi 21 février 2024	NORD	LES 7 LAUX accès PRAPOUTEL	48,00 €	30,00 €	25,00 €	20,00 €
jeudi 22 février 2024	SUD	LE COLLET D'ALLEVARD	47,50 €	25,00 €	20,00 €	15,00 €
vendredi 23 février 2024	NORD	ARÈCHES BEAUFORT	54,50 €	30,00 €	25,00 €	20,00 €
samedi 24 février 2024	MAXI	LA CLUSAZ	64,00 €	35,00 €	30,00 €	25,00 €
samedi 24 février 2024	MAXI	L'ALPE D'HUEZ STATION	61,50 €	35,00 €	30,00 €	25,00 €
samedi 24 février 2024	SUD	LES 7 LAUX accès PRAPOUTEL	54,00 €	30,00 €	25,00 €	20,00 €
samedi 24 février 2024	MAXI	LES SAISIES ESPACE DIAMANT	62,00 €	35,00 €	30,00 €	25,00 €
dimanche 25 février 2024	SUD	COURCHEVEL (accès Le Praz)	59,50 €	35,00 €	30,00 €	25,00 €
dimanche 25 février 2024	NORD	L'ALPE D'HUEZ (Accès Oz)	60,50 €	35,00 €	30,00 €	25,00 €
dimanche 25 février 2024	NORD	LES 7 LAUX accès PRAPOUTEL	54,00 €	30,00 €	25,00 €	20,00 €
lundi 26 février 2024	NORD	L'ALPE D'HUEZ STATION	61,50 €	35,00 €	30,00 €	25,00 €
mardi 27 février 2024	SUD	COURCHEVEL (accès Le Praz)	59,50 €	35,00 €	30,00 €	25,00 €
mercredi 28 février 2024	SUD	LES 7 LAUX accès PRAPOUTEL	48,00 €	30,00 €	25,00 €	20,00 €
mercredi 28 février 2024	BELLECOUR / PARILLY	LES SAISIES	62,00 €	35,00 €	30,00 €	25,00 €
jeudi 29 février 2024	NORD	ARÈCHES BEAUFORT	54,50 €	30,00 €	25,00 €	20,00 €

INFOS HEURES et POINTS DE DEPARTS / Attention: le bus n'attend pas, rendez vous 10 mn avant l'heure de départ

Point Départ	TASSIN	BELLECOUR	Gorge de Loup	La DOUA	GERLAND	PARILLY	ST QUENTIN
Journée MAXI		5H30			5H45	6H00	6H15
Journée EXPRESS Nord	6H30	6H45		7H00			
Journée EXPRESS Sud			6H30		6H45	7H00	7H15

Départ Bellcour, Lyon centre: Quai Jules Courmont, en face de l'Hôtel Dieu et à l'angle du pont de la Guillotière (rive droite).

Départ Tassin, Lyon Ouest: Avenue François Mermet, entre le collège JJ Rousseau et la société Bernard Matériaux.

Départ Gorge de loup, Lyon 9ème: Desserte pont, entre rue du professeur Guérin et rue de la pépinière royale, Parc relais.

Départ La Doua, Villeurbanne: 63 boulevard Niels Bohr, terminus tram IUT Feysine

Départ Gerland, Lyon 7ème: 343 avenue Jean Jaurès (Angle av. Jean Jaurès et av. Tony Garnier).

Départ Parilly, Venissieux: métro Parilly / Parc relais TCL, rue Nelson Mandela (stationnement facile).

Départ St Quentin Fallavier: Sortie N°5 sur A43, parking relais CAPI, rue de Barcelone

Autres TARIFS: Enfant TSF - 5 ans : 15€, forfait gratuit à récupérer au guichet des stations par les parents; prévoir le livret de famille ou carte d'identité de l'enfant (à préciser lors de l'inscription), **Piéton** : Adulte TSF 15€ / Enfants TSF 15€ / Invité 29€

Assurance secours sur piste: comprise avec le forfait

Assurance annulation optionnelle: aucun remboursement ne sera fait si vous n'avez pas souscrit à l'assurance annulation (4,5€)

MINEURS: les enfants doivent être accompagnés d'un adulte ou avoir une autorisation parentale disponible au CSE ou sur www.skimania.fr

INSCRIPTION AU CSE: lors des permanences tant que les sorties sont disponibles et non clôturer par Skimania

PAIEMENT: Par CB ou par CHEQUE, à l'ordre de TSF SKI (un par sortie et par famille)



TSF SKI: SAISON 2023/2024 (MARS/AVRIL)			Prix Réel Invité	Prix Ayant droit TSF		
DATES	JOURNEE	STATION		Adulte	+13 ans	-13 ans
vendredi 1 mars 2024	SUD	L'ALPE D'HUEZ (Accès Oz)	60,50 €	35,00 €	30,00 €	25,00 €
samedi 2 mars 2024	MAXI	L'ALPE D'HUEZ STATION	61,50 €	35,00 €	30,00 €	25,00 €
samedi 2 mars 2024	SUD	LES 7 LAUX accès PRAPOUTEL	54,00 €	30,00 €	25,00 €	20,00 €
samedi 2 mars 2024	MAXI	MERIBEL (Accès Mottaret)	61,50 €	35,00 €	30,00 €	25,00 €
samedi 2 mars 2024	MAXI	VALFREJUS	53,00 €	30,00 €	25,00 €	20,00 €
dimanche 3 mars 2024	NORD	COURCHEVEL (accès Le Praz)	59,50 €	35,00 €	30,00 €	25,00 €
dimanche 3 mars 2024	NORD	L'ALPE D'HUEZ STATION	61,50 €	35,00 €	30,00 €	25,00 €
dimanche 3 mars 2024	SUD	LES SAISIES ESPACE DIAMANT	62,00 €	35,00 €	30,00 €	25,00 €
mercredi 6 mars 2024	SUD	LES 7 LAUX accès PRAPOUTEL	48,00 €	30,00 €	25,00 €	20,00 €
vendredi 8 mars 2024	NORD	COURCHEVEL (accès Le Praz)	59,50 €	35,00 €	30,00 €	25,00 €
samedi 9 mars 2024	MAXI	LA CLUSAZ	58,50 €	35,00 €	30,00 €	25,00 €
samedi 9 mars 2024	NORD	L'ALPE D'HUEZ STATION	61,50 €	35,00 €	30,00 €	25,00 €
samedi 9 mars 2024	SUD	LES 7 LAUX accès PRAPOUTEL	54,00 €	30,00 €	25,00 €	20,00 €
samedi 9 mars 2024	MAXI	LES ARCS (Bourg Saint-Maurice)	63,50 €	35,00 €	30,00 €	25,00 €
samedi 9 mars 2024	MAXI	LES SAISIES ESPACE DIAMANT	62,00 €	35,00 €	30,00 €	25,00 €
dimanche 10 mars 2024	BELLCOUR / PARILLY	CHAMROUSSE	52,50 €	30,00 €	25,00 €	20,00 €
dimanche 10 mars 2024	SUD	L'ALPE D'HUEZ (Accès Oz)	60,50 €	35,00 €	30,00 €	25,00 €
dimanche 10 mars 2024	SUD	LES 7 LAUX accès PRAPOUTEL	54,00 €	30,00 €	25,00 €	20,00 €
dimanche 10 mars 2024	NORD	VALMOREL GRAND DOMAINE	57,00 €	30,00 €	25,00 €	20,00 €
mercredi 13 mars 2024	NORD	LES 7 LAUX accès PRAPOUTEL	49,00 €	30,00 €	25,00 €	20,00 €
samedi 16 mars 2024	MAXI	LA PLAGNE (Accès Roche)	63,50 €	35,00 €	30,00 €	25,00 €
samedi 16 mars 2024	NORD	LES 7 LAUX accès PRAPOUTEL	54,00 €	30,00 €	25,00 €	20,00 €
samedi 16 mars 2024	BELLCOUR / PARILLY	LES SAISIES	62,00 €	35,00 €	30,00 €	25,00 €
samedi 16 mars 2024	SUD	VALMOREL GRAND DOMAINE	50,00 €	30,00 €	25,00 €	20,00 €
dimanche 17 mars 2024	NORD	COURCHEVEL (accès Le Praz)	59,50 €	35,00 €	30,00 €	25,00 €
dimanche 17 mars 2024	SUD	L'ALPE D'HUEZ STATION	61,50 €	35,00 €	30,00 €	25,00 €
dimanche 17 mars 2024	SUD	LE COLLET D'ALLEVARD	47,50 €	25,00 €	20,00 €	15,00 €
vendredi 22 mars 2024	GERLAND	LES ARCS (Bourg Saint-Maurice)	67,50 €	40,00 €	35,00 €	30,00 €
samedi 23 mars 2024	NORD	L'ALPE D'HUEZ STATION	57,50 €	30,00 €	25,00 €	20,00 €
samedi 23 mars 2024	MAXI	LES MENUIRES (Accès Croisette)	64,50 €	35,00 €	30,00 €	25,00 €
samedi 23 mars 2024	SUD	VALMOREL GRAND DOMAINE	50,00 €	30,00 €	25,00 €	20,00 €
dimanche 24 mars 2024	NORD	COURCHEVEL (accès Le Praz)	59,50 €	35,00 €	30,00 €	25,00 €
dimanche 24 mars 2024	SUD	L'ALPE D'HUEZ STATION	61,50 €	35,00 €	30,00 €	25,00 €
samedi 30 mars 2024	SUD	COURCHEVEL (accès Le Praz)	59,50 €	35,00 €	30,00 €	25,00 €
samedi 30 mars 2024	NORD	L'ALPE D'HUEZ STATION	61,50 €	35,00 €	30,00 €	25,00 €
samedi 30 mars 2024	MAXI	TIGNES (Accès Brévières)	66,50 €	40,00 €	35,00 €	30,00 €
dimanche 31 mars 2024	NORD	L'ALPE D'HUEZ STATION	61,50 €	35,00 €	30,00 €	25,00 €
dimanche 31 mars 2024	SUD	MERIBEL (Accès Mottaret)	61,50 €	35,00 €	30,00 €	25,00 €
lundi 1 avril 2024	SUD	COURCHEVEL (accès Le Praz)	59,50 €	35,00 €	30,00 €	25,00 €
samedi 6 avril 2024	NORD	L'ALPE D'HUEZ STATION	61,50 €	35,00 €	30,00 €	25,00 €
samedi 6 avril 2024	MAXI	TIGNES (Accès Brévières)	66,50 €	40,00 €	35,00 €	30,00 €
dimanche 7 avril 2024	NORD	COURCHEVEL (accès Le Praz)	59,50 €	35,00 €	30,00 €	25,00 €
dimanche 7 avril 2024	SUD	L'ALPE D'HUEZ STATION	61,50 €	35,00 €	30,00 €	25,00 €
samedi 13 avril 2024	NORD	L'ALPE D'HUEZ STATION	54,00 €	30,00 €	25,00 €	20,00 €
samedi 13 avril 2024	GERLAND	TIGNES (Accès Brévières)	66,50 €	40,00 €	35,00 €	30,00 €
dimanche 14 avril 2024	NORD	COURCHEVEL (accès Le Praz)	56,00 €	30,00 €	25,00 €	20,00 €
dimanche 14 avril 2024	SUD	L'ALPE D'HUEZ STATION	54,50 €	30,00 €	25,00 €	20,00 €

INFOS HEURES et POINTS DE DEPARTS / Attention: le bus n'attend pas, rendez vous 10 mn avant l'heure de départ

Point Départ	TASSIN	BELLECOUR	Gorge de Loup	La DOUA	GERLAND	PARILLY	ST QUENTIN
Journée MAXI		5H30			5H45	6H00	6H15
Journée EXPRESS Nord	6H30	6H45		7H00			
Journée EXPRESS Sud			6H30		6H45	7H00	7H15

Départ Bellcour, Lyon centre: Quai Jules Courmont, en face de l'Hôtel Dieu et à l'angle du pont de la Guillotière (rive droite).

Départ Tassin, Lyon Ouest: Avenue François Mermet, entre le collège JJ Rousseau et la société Bernard Matériaux.

Départ Gorge de Loup, Lyon 9ème: Desserte pont, entre rue du professeur Guérin et rue de la pépinière royale, Parc relais.

Départ La Doua, Villeurbanne: 63 boulevard Niels Bohr, terminus tram IUT Feysine

Départ Gerland, Lyon 7ème: 343 avenue Jean Jaurès (Angle av. Jean Jaurès et av. Tony Garnier).

Départ Parilly, Venissieux: métro Parilly / Parc relais TCL, rue Nelson Mandela (stationnement facile).

Départ St Quentin Fallavier: Sortie N°5 sur A43, parking relais CAPI, rue de Barcelone

Autres TARIFS: Enfant TSF - 5 ans : 15€, forfait gratuit à récupérer au guichet des stations par les parents; prévoir le livret de famille ou carte d'identité de l'enfant (à préciser lors de l'inscription), Piéton : Adulte TSF 15€ / Enfants TSF 15€ / Invité 29€

Assurance secours sur piste: comprise avec le forfait

Assurance annulation optionnelle: aucun remboursement ne sera fait si vous n'avez pas souscrit à l'assurance annulation (4,5€)

MINEURS: les enfants doivent être accompagnés d'un adulte ou avoir une autorisation parentale disponible au CSE ou sur www.skimania.fr

INSCRIPTION AU CSE: lors des permanences tant que les sorties sont disponibles et non clôturer par Skimania

PAIEMENT: Par CB ou par CHEQUE, à l'ordre de TSF SKI (un par sortie et par famille)